¡Bienvenido a bordo!

Open English

¡Aquí comienza tu viaje de aprendizaje! Se que tu proceso será muy exitoso y además, lograrás tu meta de hablar inglés con fluidez.

¡Recuerda! esta guía será tu aliada para que aprendas a sacarle el máximo provecho a tu programa.

open english BUSINESS

Líderes en educación de inglés online

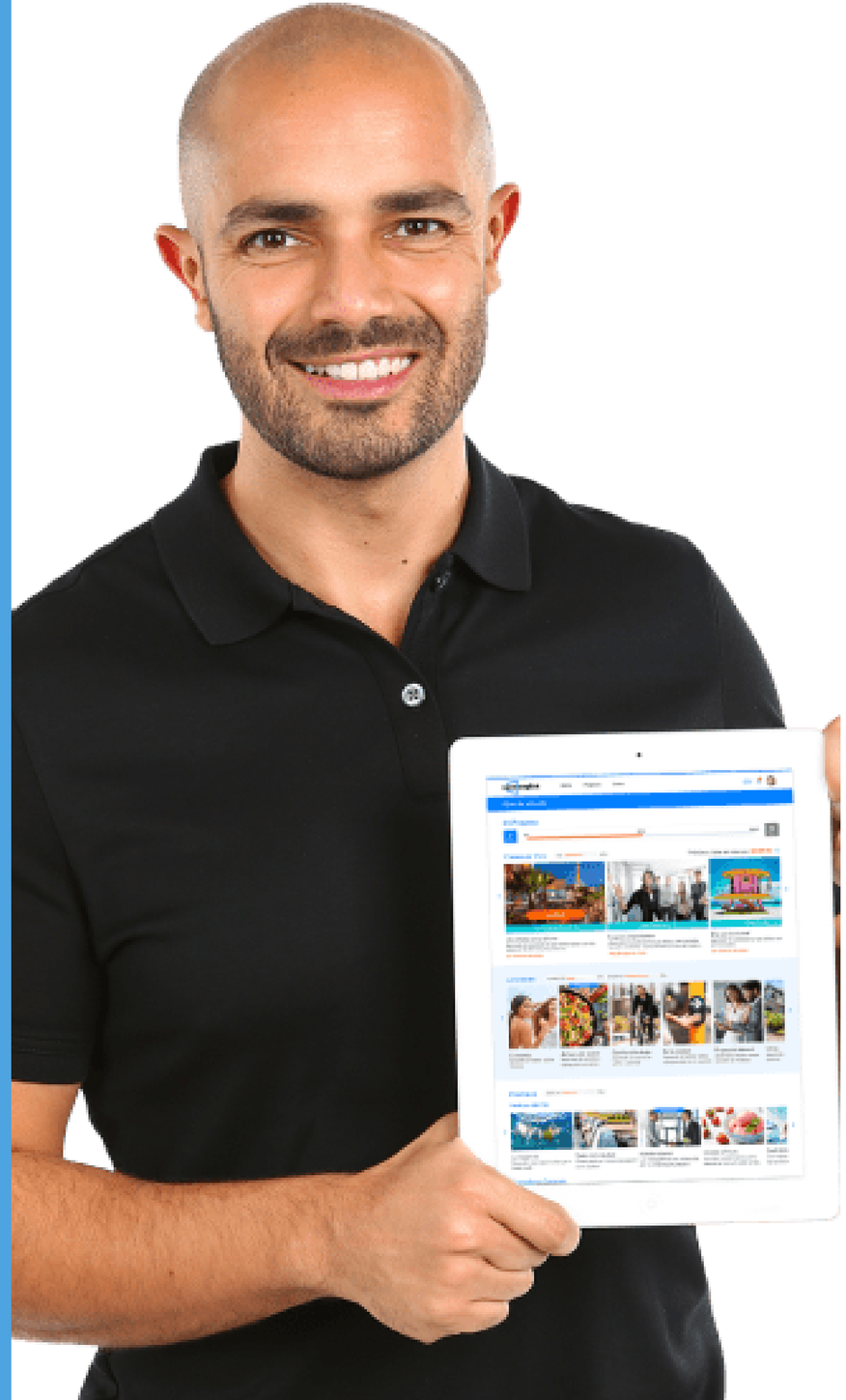

open english BUSINESS

Curso 100% online

Aprende inglés más fácil y más rápido sin salir de casa

open english
BUSINESS

¡Hemos ayudado a más de 2 millones de personas a lograr esa meta de aprender inglés!

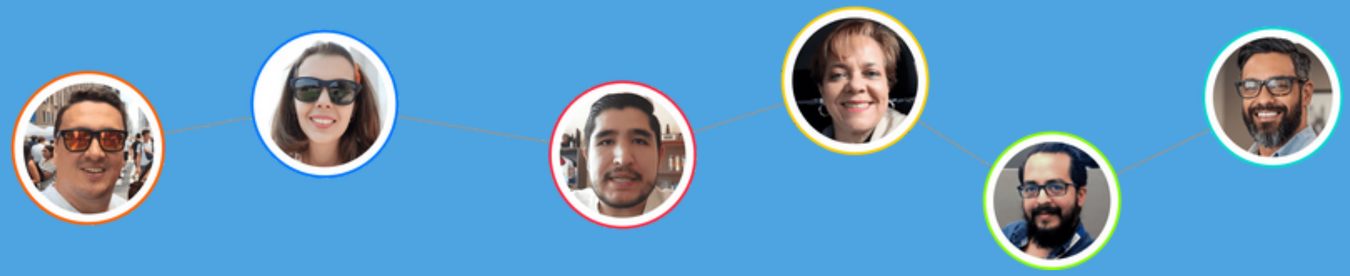

4 razones por las que Open English es tu mejor opción

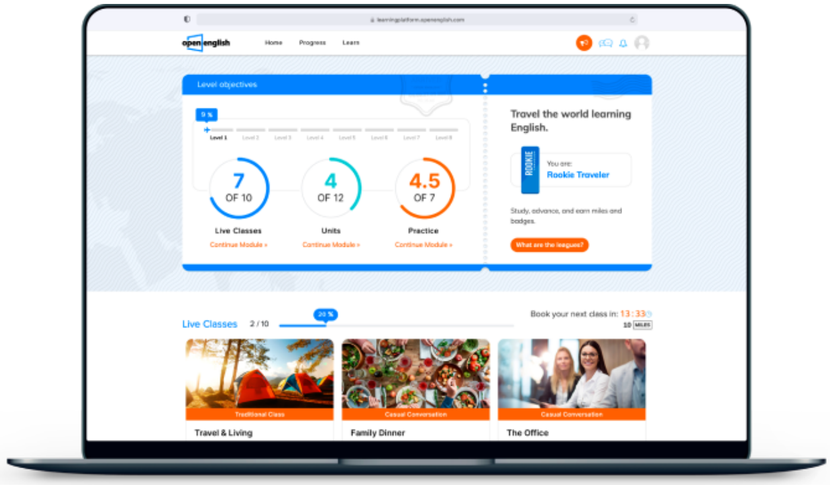

open english
BUSINESS

CLASES DE INGLÉS EN VIVO ILIMITADAS 24/7

Conéctate a nuestras clases, que empiezan cada 30 minutos, desde tu computador o nuestra app.

ESTUDIA CON PROFESORES NATIVOS

Aprende con un método de inmersión en inglés y expertos de pronunciación nativa.

PREPÁRATE PARA EL TOEFL, TOEIC, IELTS

Disfruta de un portal incluido en tu curso que te prepara para estos exámenes sin costo adicional.

OBTÉN TU CERTIFICADO EN CADA NIVEL

Recibe un certificado basado en los niveles del Marco Común Europeo de Referencia (MCER).

¿Por qué nuestro curso es diferente?

Herramienta que perfecciona tu pronunciación
Tendrás al alcance una herramienta de tecnología avanzada de reconocimiento de voz que te indicará cómo mejorar tu dicción.

Seguimiento a tu progreso
Te acompañamos de manera personalizada a través de WhatsApp, para estar conectados contigo durante tu proceso.

¡Da el primer paso!
El 98% de nuestros estudiantes ganaron confianza al hablar inglés desde las primeras semanas

open english BUSINESS

Tres pilares de aprendizaje que garantizan tu fluidez

Clases de inglés en vivo 24/7

Conéctate a Clases en Vivo ILIMITADAS de inglés, con profesores nativos. Cuando quieras,donde quieras. Super easy!

Lecciones Interactivas

Con nuestro método podrás estudiar inglés online, combinando teoría y práctica con ejercicios interactivos.

Herramientas de práctica

Acelera tu aprendizaje con las herramientas que tenemos para ti en nuestra plataforma, ¡no las encontrarás en otros cursos de inglés online y son el complemento perfecto para alcanzar la fluidez!

open english BUSINESS

Descubre los 8 niveles de nuestro curso de inglés online

open english BUSINESS

1

Podrás hacer descripciones precisas, habladas y escritas de cosas, hábitos, rutinas y acciones. ¡Este es el primer paso!
Medio

2

Lograrás diferenciar formas verbales pasadas y presentes, usar imperativos y saludar correctamente. “Hello, how are you doing?”
Medio

3

Aprenderás a combinar verbos y preposiciones para crear phrasal verbs.
Medio

4

Armarás oraciones correctamente y hablarás de forma educada en conversaciones cortas.

5

Serás capaz de expresar sentimientos, diferenciar el simple past y el present perfect y dar explicaciones breves. ¡Aquí irás por la mitad del curso!

6

Usarás comparativos superlativos y conocerás distintas expresiones comunes en el idioma. ¡Hablarás más fluído!
Avanzado

7

Conocerás técnicas y expresiones adecuadas para interrumpir conversaciones y sabrás cómo disculparte. Dirás mucho más que “I’m sorry”.

8

Hablarás de manera espontánea, extensa y redactarás descripciones escritas o verbales. Congrats! Será tu último nivel para obtener tu certificado de inglés.

Beneficios exclusivos de nuestro curso de inglés online ¡sin costo adicional!

Examen realizado por Cambridge

Prueba de inglés online, rápida y precisa, creada por Cambridge para evaluar tu expresión oral y escrita, y tu comprensión de lectura y auditiva.
¡Hazla desde donde estés y obtén tus resultados en máximo 2 semanas!

Ejercicios basados en la vida real

Nuestras lecciones y ejercicios de inglés interactivos, se basan en experiencias cotidianas y expresiones comunes, útiles para expresarte con naturalidad.

open english BUSINESS

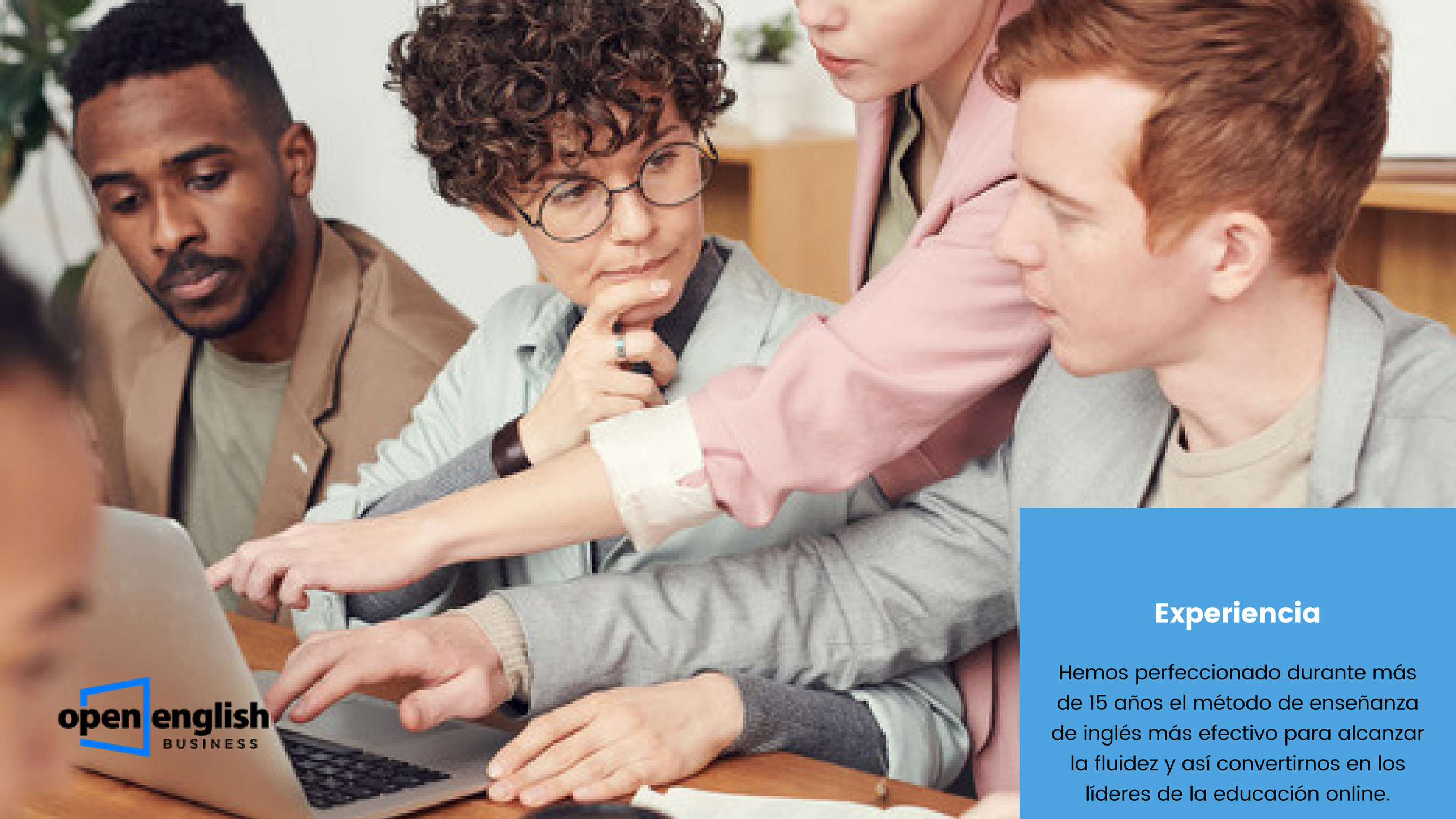

open english
BUSINESS

Experiencia

Hemos perfeccionado durante más de 15 años el método de enseñanza de inglés más efectivo para alcanzar la fluidez y así convertirnos en los líderes de la educación online.

Nos adaptamos a tus necesidades

Opciones de clases de inglés online

En Open English te ofrecemos 3 modalidades:

Clases tradicionales

Mejora tu gramática y perfecciona tu comprensión de lectura en las sesiones con un profesor y grupos de estudiantes pequeños.

Clases de inglés conversacionales

¡Rompe el hielo y gana confianza al hablar en inglés! En estas sesiones el profesor nativo será el moderador y podrás interactuar también con otros estudiantes.

Clases Particulares o privadas

Disfruta de sesiones exclusivas personalizadas dependiendo el plan que escojas tú mismo podrás escoger el tema que deseas aprender, solo estarán tu y el profesor.

open english BUSINESS

¡Una vez te registres, empiezas inmediatamente!

No te preocupes, estaremos contigo paso a paso para que accedas a todas tus clases, lecciones, contenidos y herramientas de Open English con facilidad.

Dentro de nuestra plataforma, contarás con ejercicios prácticos creados para mejorar tu pronunciación, gramática y comprensión. Encontrarás también lecciones de inglés profesional y ejercicios de preparación para exámenes internacionales. Para avanzar de nivel, completa un número mínimo de clases en vivo, ejercicios y lecciones.

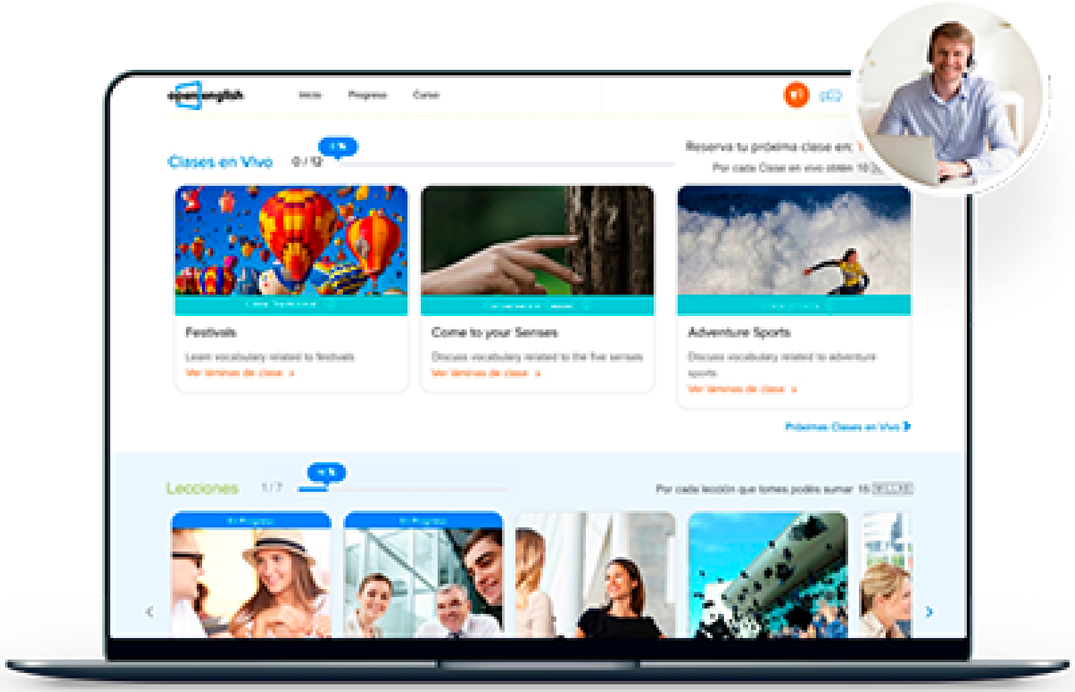

Tour Interactivo

Al convertirte en estudiante, podrás inscribirte en un tour interactivo, guiado por un agente, donde te explicaremos cómo funciona la plataforma y qué debes hacer para empezar.

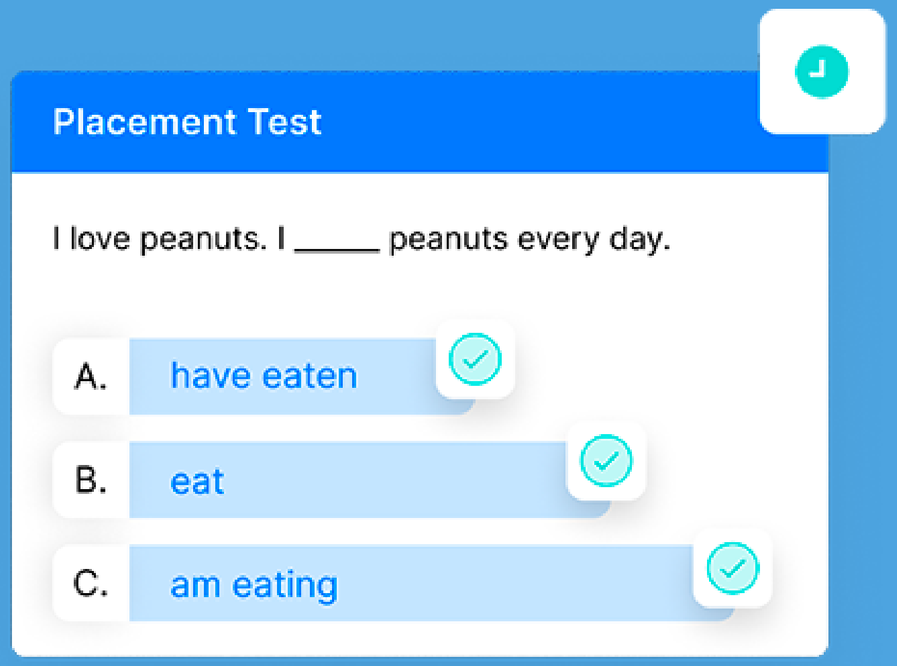

Prueba de Ingreso

¿En qué nivel debes empezar? Tomarás nuestra prueba de ingreso, que te ubicará automáticamente en el nivel adecuado para ti. ¡Así de fácil!

Acompañamiento vía WhatsApp

Recibirás un plan de estudio personalizado vía WhatsApp y tendrás un asesor que te acompañará en tu proceso. Además podrás aclarar cualquier duda que tengas para que tu aprendizaje sea más rápido.

Clases en vivo ILIMITADAS al instante

A diferencia de otros cursos, al inscribirte en Open English podrás acceder de inmediato a tus clases en vivo y a todas las herramientas de nuestra plataforma. ¡Así de rápido!

Paquete de clases privadas INCLUIDAS.

Anímate con las clases privadas Open English y descubre por qué nuestras clases privadas son las preferidas por más de dos millones de estudiantes en todo el mundo. Aquí te damos un adelanto:

- **Son clases 100% online.**
- **Aprenderás de la mano de un profesor nativo experto.**
- **El contenido de la clase lo eliges tú.**
- **Puedes despejar con tu profesor las dudas que quieras.**
- **Si tienes alguna entrevista laboral, examen o trabajo en inglés, puedes pedir una pequeña asesoría.**

¿Qué son las lecciones?

Las lecciones son un método que combina práctica y teoría. Con ellas aprenderás a emplear nuevo vocabulario, mejorarás tu gramática y desarrollarás nuevas habilidades para mantener una conversación; todo esto por medio de diálogos, actividades, instrucciones y mucho más. Recuerda que siempre que estés completando una lección, tienes a tu disposición la herramienta “Ask a Teacher”, allí podrás resolver las dudas que vayan surgiendo a medida que avanzas en el temario. A esta herramienta también puedes acceder en la sección “Contáctenos” de la plataforma.

Tips: En las lecciones, los sustantivos, verbos, adjetivos y adverbios tienen un color diferente; esta técnica de enseñanza te ayudará a reconocer las diferentes partes del discurso.

¿Qué son las Práctica?

En esta sección encontrarás el contenido necesario para reforzar lo que has aprendido en las clases en vivo y las lecciones. Lo más interesante de esta sección es que tendrás acceso a diferentes actividades que te permitirán practicar tu vocabulario, gramática, lectura y habilidades de conversación para lograr la fluidez; todo esto en escenarios cotidianos.

Encontrarás secciones como:

Noticias: Desarrolla tus habilidades de lectura con noticias relevantes e historias interesantes. Responde una serie de preguntas para ver tu comprensión y accede a la traducción o pronunciación de palabras en el texto, haciendo clic en ellas. Cada día publicamos nuevos artículos, así que siempre tienes acceso a contenido diferente.

Expresiones comunes: Estas actividades te ayudan a aprender dichos, frases y modismos propios de los nativos del idioma a través de diferentes diálogos y preguntas de comprensión. Las preguntas te ayudan a explorar diferentes situaciones donde puedes utilizar estas expresiones.

Videos interactivos: Usa este gran recurso para practicar tus habilidades conversacionales (habla y escucha) tanto para la vida diaria como para el entorno empresarial. Aquí podrás escuchar los sonidos y los patrones de habla en el inglés, para luego completar una serie de ejercicios de vocabulario y practicar tu pronunciación.

Inglés profesional: Tendrás contenido exclusivo en nuestra sección de inglés profesional. Aquí encontrarás herramientas para adquirir el vocabulario técnico y los términos específicos que te ayudarán a desenvolverte en tu área de trabajo.

Recomendaciones: Lo mejor es enfocarte en la práctica de pronunciación y en los videos interactivos. Pronunciation Practice te da la oportunidad de familiarizarte con los fonemas del idioma y te permite aprender frases de uso común. Los videos interactivos te ayudarán a desarrollar tus habilidades de escucha. ¡Asegúrate de usar los subtítulos si lo necesitas!

¡Diseñemos tu plan de estudios!

Es más fácil de lo que piensas, contáctanos vía WhatsApp y nosotros te asignaremos un plan de estudios para que cumplas tu meta de hablar inglés; nuestro objetivo es hacerte seguimiento semanal por este medio para ver como vas con el cumplimiento de tus metas, además, ¡te daremos tips continuamente para que sigas avanzando!

Importante: Debes tener en cuenta que para terminar cada nivel debes completar: • 12 clases en vivo • 15 unidades • 7 horas de práctica Para tener un proceso exitoso es indispensable que juntos diseñemos un plan de estudios que se adapte a tus necesidades. En este paso debes tener en cuenta tu disponibilidad y ajustarla a tus metas de aprendizaje.

Aquí te doy 2 pasos para crear tu plan de estudios

Define tus metas de aprendizaje por semana: Recuerda que vía Whatsapp te ayudaremos a establecer el plan de estudios más apropiado según tus metas y disponibilidad.

- Completar 10 lecciones
- Completar 6 actividades de práctica
- Completar 2 clases en vivo

Define tu calendario de estudio por semana: Establece un calendario de estudio semanal basándote en el paso anterior, así podrás enlistar las actividades que vas a completar por día. Tu calendario será único y ajustado a tu tiempo y necesidades, en él tendrás la cantidad de actividades que se ajusten a tu ritmo.

Tips:

Organizar tu tiempo te acercará cada vez más a tu meta de hablar inglés con fluidez.

Unete a nuestro grupo exclusivo para estudiantes en Facebook, encontrarás contenido de valor para tu proceso de aprendizaje y serás parte de la comunidad Open English.

Recuerda que tienes TODO el contenido disponible para aprender a tu ritmo.

¡Me alegra muchísimo que hayas tomado la decisión de ser bilingüe y sobre todo, que hayas elegido a Open English para lograr tu meta!

Andrés Altamiranda

Partnership Sales Executive

andres.altamiranda@openenglish.com

+57 322 3035802

SCAN ME